AWZ
Immobilien

Bauträger aufgepasst - Größeres, sonniges Grundstück in toller Lage!

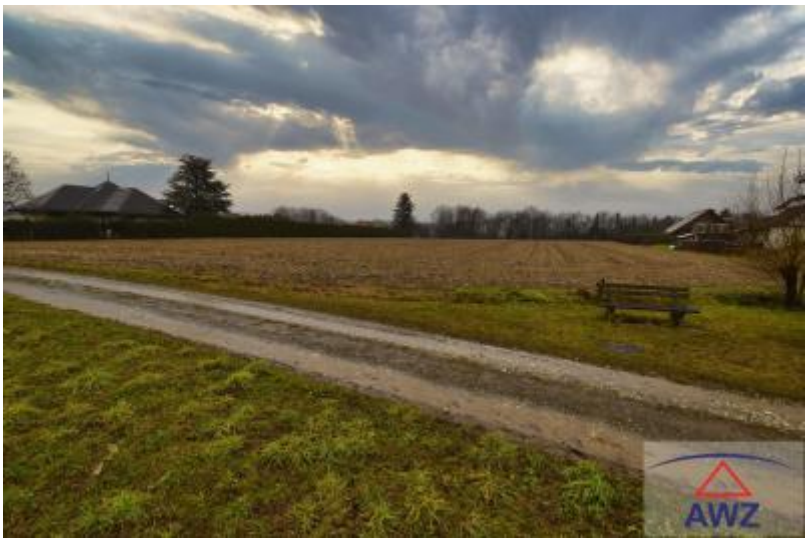

Immobiliennummer:	26591	**Kaufpreis (in Euro):**	auf Anfrage
Ort / Region:	Bezirk Deutschlandsberg		
Grundfläche:	ca. 8.636 m²		
Vermittlungsvergütung:	3 % zzgl. Ust		

Kurzbeschreibung
Schönes weitläufiges Baugrundstück mit Grünlandanteil.

Detailbeschreibung
Das ebene Grundstück ist am Ortsrand der Marktgemeinde Bad Schwanberg gelegen und besticht durch seine Größe von über 8600 m², wobei davon etwa 5000 m² als Bauland gewidmet sind.

Der Ortskern sowie Nahversorger, Schulen und Gaststätten sind in nur wenigen Minuten mit dem Auto, aber auch zu Fuß sehr gut erreichbar.

Das persönliche Gespräch steht für uns an oberster Stelle.
Zum Schutz unserer Auftraggeber versenden wir keine Pläne oder Unterlagen über das zu veräußernde Objekt vor einer Besichtigung!

Nähere Informationen und eine Besichtigung erhalten Sie gerne bei Herrn Hermann Fassold unter 0664 - 17 84 152.

Haben Sie oder einer Ihrer Bekannten / Freunde eine Immobilie zu verkaufen,
dann freue ich mich auf Ihre Kontaktaufnahme.

AWZ Immo-Invest GmbH & Co KG, A-4615 Holzhausen, Landstrasse 3, Telefon: +43 (0) 7243 - 58 6 34, Fax: +43 (0) 7243 - 57 4 52
Firmenbuch: FN 390088i, LG Wels, UID Nr.: ATU67697539, E-mail: office@AWZ.at, Homepage: www.AWZ.at
AWZ verarbeitet personenbezogene Daten nach den datenschutzrechtlichen Bestimmungen. Weitergehende Informationen finden Sie unter www.awz.at im Menüpunkt AGB & Datenschutz unter Datenschutz-Info-Zustimmung.

AWZ
Immobilien

AWZ Immo-Invest GmbH & Co KG, A-4615 Holzhausen, Landstrasse 3, Telefon: +43 (0) 7243 - 58 6 34, Fax: +43 (0) 7243 - 57 4 52
Firmenbuch: FN 390088i, LG Wels, UID Nr.: ATU67697539, E-mail: office@AWZ.at, Homepage: www.AWZ.at
AWZ verarbeitet personenbezogene Daten nach den datenschutzrechtlichen Bestimmungen. Weitergehende Informationen finden Sie unter www.awz.at im Menüpunkt AGB & Datenschutz unter Datenschutz-Info-Zustimmung.